TECHE UDINE

MANOSCRITTI

FONDO PRINCIPALE

Manoscritto n. P_MSS_2535_025

Nel Fondo Principale sono confluiti la maggior parte dei lasciti manoscritti pervenuti alla Biblioteca Civica «Vincenzo Joppi» nel corso del tempo: si tratta perciò di un fondo composito nel quale è possibile trovare manoscritti di argomento liturgico, scientifico, giuridico, botanico e altro.

Collocazione:

Biblioteca Civica "Vincenzo Joppi", Udine
https://www.techeudine.it/fondo-principale
https://www.sbhu.it/

Al Sig.r Saverio Scolari – Venezia

Amico carissimo

Leggo un altro articolo bibliografico; ne so se abbiate ancora stampato quello sulle Contemplations. L'argomento è vivo perciò mi affretto a mandartelo. Io non vado per ora a Mantova, anzi resto ad Udine; ti auguro il buon autunno? Ma come a Venezia? ... Insomma fa quello che puoi – ed amami

Udine 18 – 9 – 56

Tutto tuo

ms 2535/25

All.fig.° Sacrati Tintori- Venezia

Amico carissimo

Ecco un altro articolo bibliografico; ne so se abbiate ancora stampato quello sulle Contemplations. L'argomento è vivo perciò m'affretto a mandartelo. Io non vado per ora a Mantova, anzi resto ad Udine; ti auguro il buon autunno? Ma come a Venezia? ... Insomma fa quello che puoi — ed amami
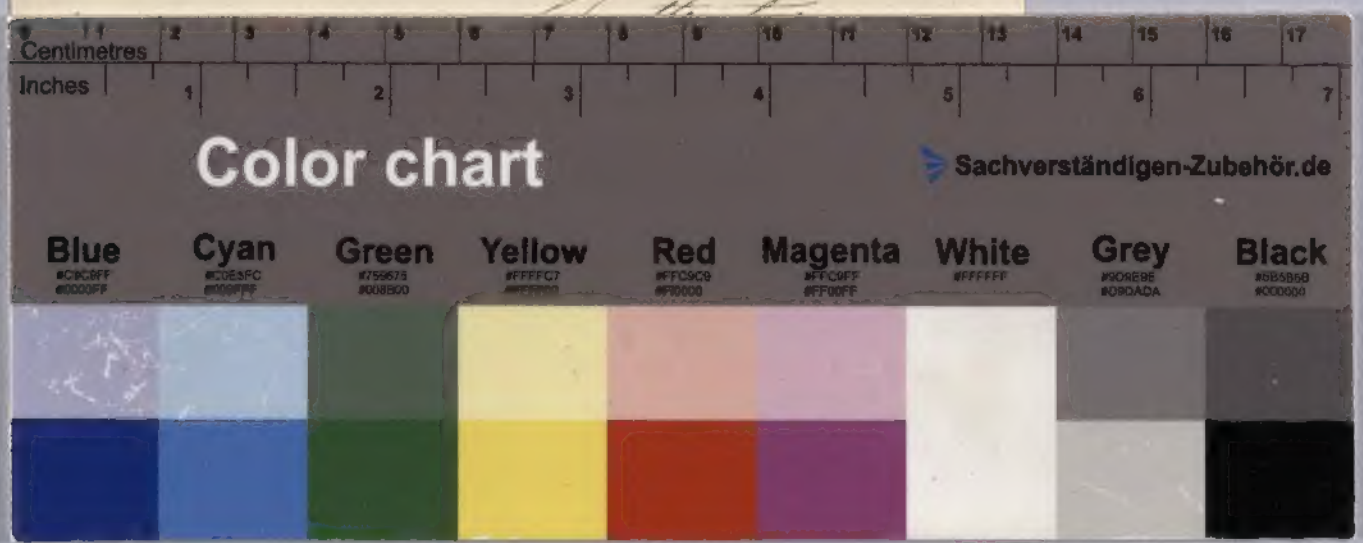
Udine 18 — 9 — 56